

# B2i

# Brevet informatique et Internet

## école

### Feuille de position B2i

#### Brevet informatique et Internet scolaire – École



Référence : arrêté du 14-06-2006, JO du 27-06-2006  
(B.O. n°29 du 20 juillet 2006)

Mon nom :

Ma date de naissance :

Mon adresse :

Mon école :

Je détiens le B2i école.



Cachet de l'école



| <b>1 – S'approprier un environnement informatique de travail</b>   | <b>Je pense avoir atteint cette compétence (cocher la case)</b> | <b>Compétence attestée par l'enseignant</b> |
|--|---|---|
| 1.1) Je sais désigner et nommer les principaux éléments composant l'équipement informatique que j'utilise et je sais à quoi ils servent. | <input type="radio"/>   | Date :<br>Nom et signature :                |
| 1.2) Je sais allumer et éteindre ; je sais lancer et quitter un logiciel.  | <input type="radio"/>   | Date :<br>Nom et signature :                |
| 1.3) Je sais déplacer le pointeur, placer le curseur, sélectionner, effacer et valider.  | <input type="radio"/>   | Date :<br>Nom et signature :                |
| 1.4) Je sais accéder à un dossier, ouvrir et enregistrer un fichier.   | <input type="radio"/>   | Date :<br>Nom et signature :                |

| <b>2 - Adopter une attitude responsable</b>   |                       |                              |
|---|-----------------------|------------------------------|
| 2.1) Je connais les droits et devoirs indiqués dans la charte d'usage des TIC de mon école.                                 | <input type="radio"/> | Date :<br>Nom et signature : |
| 2.2) Je respecte les autres et je me protège moi-même dans le cadre de la communication et de la publication électroniques. | <input type="radio"/> | Date :<br>Nom et signature : |
| 2.3) Si je souhaite récupérer un document, je vérifie que j'ai le droit de l'utiliser et à quelles conditions.              | <input type="radio"/> | Date :<br>Nom et signature : |
| 2.4) Je trouve des indices avant d'accorder ma confiance aux informations et propositions que la machine me fournit.        | <input type="radio"/> | Date :<br>Nom et signature : |

| <b>3 – Créer, produire, traiter, exploiter des données</b>  | <b>Je pense avoir atteint cette compétence (cocher la case)</b> | <b>Compétence attestée par l'enseignant</b> |
|---|---|---|
| 3.1) Je sais produire et modifier un texte, une image ou un son..   | <input type="radio"/>   | Date :<br>Nom et signature :                |
| 3.2) Je sais saisir les caractères en minuscules, en majuscules, les différentes lettres accentuées et les signes de ponctuation. | <input type="radio"/>   | Date :<br>Nom et signature :                |
| 3.3) Je sais modifier la mise en forme des caractères et des paragraphes.   | <input type="radio"/>   | Date :<br>Nom et signature :                |
| 3.4) Je sais utiliser les fonctions copier, couper, coller, insérer, glisser, déposer.  | <input type="radio"/>   | Date :<br>Nom et signature :                |
| 3.5) Je sais regrouper dans un même document du texte ou des images ou du son.  | <input type="radio"/>   | Date :<br>Nom et signature :                |
| 3.6) Je sais imprimer un document.  | <input type="radio"/>   | Date :<br>Nom et signature :                |

| <b>4 – S'informer, se documenter</b>   |                       |                              |
|--|-----------------------|------------------------------|
| 4.1) Je sais utiliser les fenêtres, ascenseurs, boutons de défilement, liens, listes déroulantes, icônes et onglets. | <input type="radio"/> | Date :<br>Nom et signature : |
| 4.2) Je sais repérer les informations affichées à l'écran.   | <input type="radio"/> | Date :<br>Nom et signature : |
| 4.3) Je sais saisir une adresse internet et naviguer dans un site.   | <input type="radio"/> | Date :<br>Nom et signature : |
| 4.4) Je sais utiliser un mot-clé ou menu pour faire une recherche.   | <input type="radio"/> | Date :<br>Nom et signature : |

| <b>5 – Communiquer, échanger</b>                                      | <b>Je pense avoir atteint cette compétence (cocher la case)</b> | <b>Compétence attestée par l'enseignant</b> |
|---|---|---|
| 5.1) Je sais envoyer et recevoir un message.                          | <input type="radio"/>   | Date :<br>Nom et signature :                |
| 5.2) Je sais dire de qui provient un message et à qui il est adressé. | <input type="radio"/>   | Date :<br>Nom et signature :                |
| 5.3) Je sais trouver le sujet d'un message.                           | <input type="radio"/>   | Date :<br>Nom et signature :                |
| 5.4) Je sais trouver la date d'envoi d'un message.                    | <input type="radio"/>   | Date :<br>Nom et signature :                |

**Feuille de position à annexer au livret scolaire et à transmettre au collègue.**

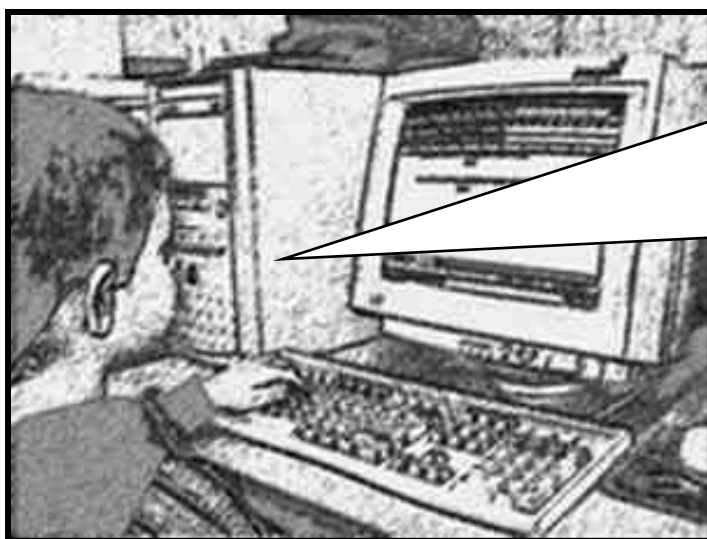

Avec les enseignants, je note mes progrès dans l'utilisation des technologies de l'information et de la communication.

Lorsque je maîtriserai 18 des 22 compétences\* qui figurent sur cette feuille de position, j'obtiendrai le B2i École.

*\* Au moins la moitié des items de chacun des domaines doit être validée.*

.....

Les feuilles de position B2i sont accessibles aux adresses suivantes :  
<http://www.eduscol.education.fr/D0053.accueil.htm>  
<http://www.educnet.education.fr/b2i>